

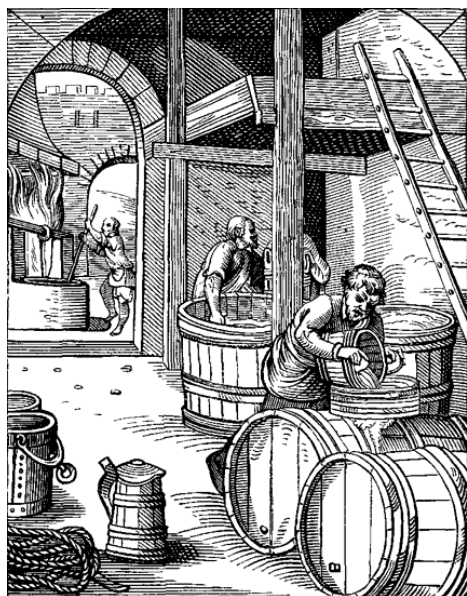

“Imparare Facendo”



Corso di Qualifica per Birraio Artigiano

Rilasciata da:



REGIONE DEL VENETO

Il corso per **Birraio Artigiano** si propone di offrire un’ampia e approfondita panoramica sugli **argomenti fondamentali** per chiunque voglia **intraprendere un’attività legata alla produzione e commercializzazione di birra artigianale** unita ad una esperienza tecnico-pratica di laboratorio funzionale anche a coloro che desiderano proporsi efficacemente come **figura professionale specializzata** nell’ambito della Microproduzione.

Gli argomenti, affrontati da esperti del settore, spazieranno dalla **storia**, alle **materie prime**, alle **tecnologie**, alle **esigenze impiantistiche**, all’apprezzamento della qualità e **caratteristiche organolettiche** di ingredienti e prodotti derivati, sino agli **aspetti normativi**, gestionali ed economico-finanziari, di igiene e sicurezza sul lavoro.

Unico corso per il conseguimento della Qualifica Professionale di Birraio a rilascio Regionale su tutto il territorio italiano, Dieffe ha l’obiettivo di **formare Birrai professionisti qualificati**, che possano collocarsi efficacemente nelle imprese del territorio nazionale, oltre a potersi proporre anche presso aziende estere con una **qualifica riconosciuta secondo il sistema Europeo (European Frame Qualification)**

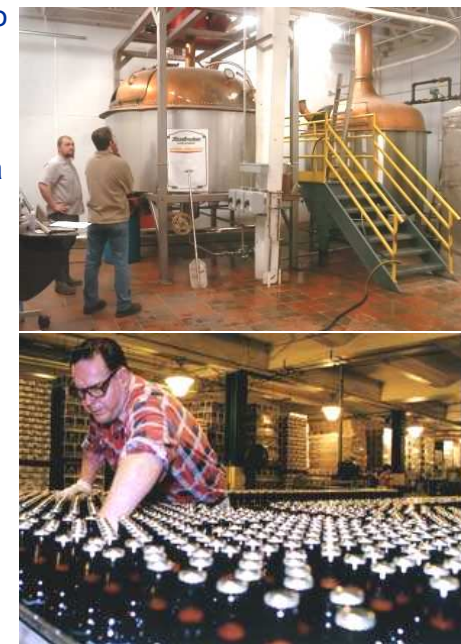

a chi è dedicato

Il corso di Qualifica per **Birraio Artigiano** si rivolge a aspiranti Birrai, Operatori di Birrificio, futuri imprenditori nel mondo della microproduzione Artigianale, provvisti o meno di un'esperienza tecnica di base alle spalle

E' un percorso studiato per coloro che desiderano ottenere una **preparazione approfondita certificata** da una **Qualifica Professionale riconosciuta a livello Europeo** secondo un livello di EqF3. **specificata e spendibile** nel mercato del lavoro..



la qualifica

Per chi porta a buon fine il percorso didattico, frequentando almeno il 70% del monte ore e superando l'**Esame finale in Commissione Regionale** sarà rilasciato un

Attestato di Qualifica Professionale di Birraio Artigiano



durata e frequenza

Il corso per Birraio Artigiano ha una **durata complessiva** di **600 ore** suddivise in **400 ore** di attività didattica e laboratoriale e **200 di stage**

Compatibilmente alle esigenze dei corsisti e alla frequenza delle lezioni, si svolgerà nell'arco di **otto - nove mesi complessivi** e prevede un **impegno serale infrasettimanale nella fascia oraria dalle ore 18:00 alle ore 23.00** con la possibilità il sabato di attività diurna.

Il **calendario delle lezioni** viene fornito all'inizio del corso a seguito della definizione delle disponibilità dei docenti incaricati.

La **frequenza minima** per accedere all'esame finale in Commissione Regionale è del **70% complessivamente in tutte le materie**.

Il **piano didattico** suddiviso per aree formative viene svolto nell'arco della durata del corso da docenti altamente qualificati, professionisti della Produzione Birraia di alto profilo e con diverse specializzazioni.

L'**Esame di Qualifica** a Commissione Regionale verterà sui temi affrontati nel corso del percorso di studi, **sulla relazione e degustazione** di una propria proposta di Birra Artigianale appositamente studiata e realizzata e **sulla presentazione di un progetto imprenditoriale autonomo** a cura dell'allievo.

contenuti e piano didattico

AREE DISCIPLINARI	
MATERIA	ORE
Introduzione agli aspetti chimici ed organolettici del Processo di Trasformazione	24
La Birra: Storia e Degustazione	8
Materie Prime d'interesse Birrario e Tecnologie di Trasformazione	72
Analisi sensoriale delle differenti tipologie di birre	24
Laboratorio di Produzione	120
Igiene del lavoro	20
Orientamento e valorizzazione delle risorse personali	8
Sicurezza e salute sui luoghi di lavoro	4
Auto-imprenditorialità	120
TOTALE ORE FORMAZIONE	400
Stage	200
TOTALE ORE PERCORSO FORMATIVO	600

quota di partecipazione

La quota di partecipazione al Corso di Qualifica per Birraio Artigiano è di:

- € 2.500,00 iva esente (**sconto euro 100,00** per chi salda in un'unica soluzione ad inizio corso)



La quota include:

- ✓ Lezioni tenute da professionisti affermati
- ✓ Esercitazioni pratiche in Laboratorio
- ✓ Visite Didattiche da programma
- ✓ Materiale Didattico specifico per le varie aree formative: dispense, vademecum e materiale informativo su normative vigenti
- ✓ **Divisa Completa da Laboratorio a norma**
- ✓ **Stage Placement presso Microbirrifici Artigianali del territorio**

come iscriversi

La scheda di PRE ISCRIZIONE che troverete al termine di questo modulo va compilata ed inviata tramite

fax allo 0498033652

o e-mail a corsi@dieffe.com

I corsi si svolgono a **numero chiuso**, farà fede la data di **invio del modulo per l'assegnazione dei posti disponibili**.

DIEFFE invierà successivamente, via e-mail, il contratto di partecipazione, la domanda di ammissione della Regione Veneto ed elencherà i documenti utili per formalizzare iscrizione.

Inviando la pre-iscrizione sarà possibile partecipare all' **incontro informativo di presentazione** del corso che si terrà presso la sede di svolgimento, dove verranno raccolte le adesioni degli allievi interessati.



modalità di pagamento

Offriamo due diverse soluzioni di pagamento:

- Euro **2.400,00 (prezzo scontato)** in un'unica soluzione, acconto pari a euro 300,00 all'iscrizione e saldo entro 30 gg dall'avvio del corso con B/B, assegno (intestato a Cooperativa Sociale DIEFFE)

Oppure

- Euro **2.500,00 a rate con finanziamento CONSUM.IT*** acconto pari a euro 300,00 all'iscrizione e rimanente con pagamento rateale finanziato.
*per maggiori informazioni sulle condizioni di finanziamento è possibile rivolgersi alla Segreteria Organizzativa DIEFFE in orario 09.00-13.00

per accedere

Requisiti fondamentali per l'ammissione al Corso:

- **Copia del Titolo di Studio relativo all'assolvimento o proscioglimento al diritto/dovere** all'istruzione e formazione

I cittadini stranieri, secondo quanto previsto dalla DGR n. 699 del 24/05/2011 dovranno:

- 1) **Avere traduzione giurata in lingua Italiana del titolo di studio posseduto**
- 2) **Essere in possesso di certificato di competenza linguistica rilasciato da enti certificatori, almeno di livello A2**

Sono esentati i cittadini stranieri che rientrano in uno dei seguenti casi:

- a) Diploma di licenza media conseguito in Italia;
- b) Attestato di qualifica professionale conseguito in Italia a seguito di percorso formativo di formazione professionale iniziale articolato su ciclo triennale;
- c) Diploma di scuola secondaria di secondo grado conseguito in Italia;
- d) Diploma di laurea o di dottorato di ricerca conseguito in Italia;
- e) Dichiarazione di superamento della prova di lingua rilasciata dalla Regione del Veneto.

Cooperativa Sociale Dieffe Padova (Centro Servizi Formativi)

via Forcellini, 170/a – 35128
tel. +39 049 80 33 650
fax. +39 049 80 33 652
E-mail info@dieffe.com
www.dieffe.com

Ente di Formazione, con certificazione di qualità UNI EN ISO 9001, **Dieffe è accreditata presso la Regione Veneto** come Organismo di Formazione (OdF) sui settori Orientamento, Formazione di base, Formazione superiore e Formazione continua.

SEDE DI SVOLGIMENTO DEL CORSO:

SCUOLA DI RISTORAZIONE DIEFFE Spinea (VE)

via delle Industrie, 18/a - 30038
tel. +39 041 93 60 42
fax. +39 041 53 82 400
E-mail info@dieffe.com



Numero Verde
800 272 565



DOMANDA di PRE- ISCRIZIONE AL CORSO di QUALIFICA per BIRRAIO ARTIGIANO di 600 ore

da restituire compilata via FAX al nr: 049.8033652
oppure tramite e-mail a: corsi@dieffe.com

Cognome e Nome _____ sesso (M) (F)
Luogo di nascita _____ Prov. _____ Data di nascita _____
Codice Fiscale _____ (Partita Iva _____)
Residente a _____ Prov. _____
in via _____ N° _____ c.a.p. _____
Telefono (abitazione / ufficio) _____ cellulare _____
Fax : _____ (E-mail: _____)
Altro recapito (se diverso dalla residenza): _____

CHIEDE :

Di PARTECIPARE ALL'INCONTRO INFORMATIVO del Corso per
Qualifica di BIRRAIO ARTIGIANO ed.2012

Luogo e data _____ Firma _____

Cooperativa Sociale DIEFFE in conformità all'art. 13, D. Lgs. N. 196 30 giugno 2003, informa che:

i dati raccolti con la presente scheda di iscrizione non destinati ad essere archiviati elettronicamente nel pieno rispetto dei dettami normativi vigenti e potranno essere oggetto di trattamento solo ed esclusivamente da parte di personale Cooperativa Sociale DIEFFE appositamente incaricato e saranno comunicati a terzi ai fini del perfezionamento dell'iscrizione al corso;

in conformità al D. Lgs. N. 196 del 30 giugno 2003, si precisa che i dati raccolti potranno essere utilizzati al fine di informarla in merito a prossime iniziative, fino a sua esplicita opposizione inibitoria.

Titolare del trattamento: **Cooperativa Sociale DIEFFE**. Con la sottoscrizione della presente, l'interessato esprime libero consenso ai trattamenti indicati.

Firma _____